



AGGIORNAMENTO

V. 1011 – Gennaio 2011

Note tecniche
Manuale elenco novità



©01/2011 – Tutti i diritti riservati

Riservato ogni diritto di riproduzione, di memorizzazione elettronica e di adattamento totale o parziale, con qualsiasi mezzo senza autorizzazione scritta di AutoSoft Multimedia s.r.l.

Gentile Cliente,

di seguito troverà indicate le principali novità inserite in questo aggiornamento on line.

Poiché in questo periodo sono molte le novità didattico-normative che si susseguono a breve distanza le une dalle altre, le ricordiamo che **il modo migliore per garantirsi prodotti sempre aggiornati è quello di tenere monitorato il sito www.patente.it e di consultare i SIDA NEWS inviati di volta in volta dalla Redazione SIDA.**

Vi ricordiamo a tal proposito che è **importantissimo comunicarci il vostro indirizzo mail e qualsiasi eventuale variazione**. Se non lo avete ancora fatto potete mandare una mail a: **amministrazione@patente.it**

Quando le variazioni normative si saranno assestate provvederemo a pubblicare un DVD con tutti i moduli SIDA che **invieremo in aggiornamento a tutti i clienti in garanzia e/o in regola con i canoni di manutenzione.**

LISTATI QUIZ 2011 IN TEDESCO E FRANCESE

Il Ministero ha anticipato alle casa editrici, negli ultimi giorni del 2010, la versione del listato di esercitazione tedesco e quella del listato di esercitazione francese che abbiamo prontamente inserito nel software SIDA (modulo quiz per le esercitazioni del candidato e modulo aula per la lezione dell'insegnante.).

Ci è doveroso informarvi però che questi listati sono ancora provvisori in quanto il Ministero non ha ancora rilasciato le versioni ufficiali e pertanto potrebbero contenere degli errori. Quando il Ministero metterà a disposizione la versione ufficiale di questi listati provvederemo immediatamente a realizzare un nuovo aggiornamento dei nostri prodotti.

Per l'insegnante: come visionare i listati 2011 in tedesco e francese?

L'insegnante può visualizzare i quiz in tedesco e francese in due modi: direttamente dal modulo aula di SIDA oppure dal modulo quiz.

dal modulo quiz:

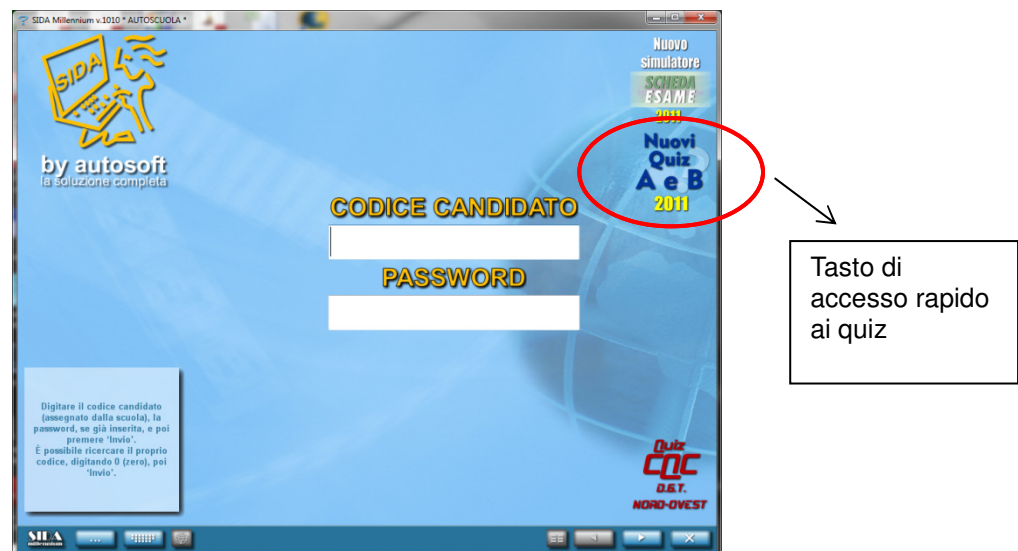

- cliccare sul tasto di accesso rapido “ Nuovi Quiz A e B 2011 ” (evidenziato in figura); o anche
- posizionare il cursore sul codice candidato e premere INVIO.

Selezionare la voce “patente A e B listato 2011”, poi scegliere la lingua e di seguito il tipo di esercitazione che si intende svolgere.



Nell'esempio che segue abbiamo deciso di svolgere una scheda quiz per argomento in tedesco sui segnali di pericolo. **Le esercitazioni, sia in tedesco sia in francese sono in bilingua in quanto contengono sempre anche l'italiano.**

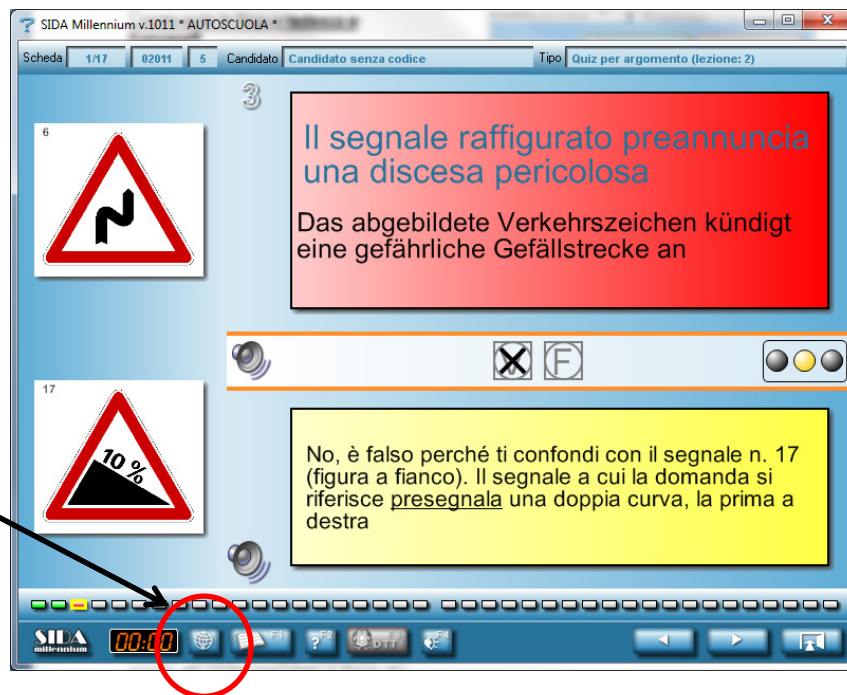

Ovviamente, per l'utilizzo didattico è consigliato entrare con il codice candidato.

Ricordiamo che è possibile **selezionare la lingua del candidato** da SIDA Gestione al momento dell'iscrizione del candidato. Nella pratica del candidato scegliere la lingua così come evidenziato nella immagine che segue. Ovviamente durante le esercitazioni il candidato potrà in qualsiasi momento modificare

la lingua con cliccando su



Foglio rosa - rilascio per esame

Mtv Autoscuola Sigla registro Numero registro autoscuola Cod. Data iscrizione
 N 1. AUTOSCUOLA - (NO) A98 09632 1010 23/10/2010

Patente posseduta Numero patente Del Pat. Ita CIGC posseduto Numero Del CIGC
/..../....

Patente richiesta Presc. tecniche Malattie Minora zioni Cambio automatico Lim. Pat. A Classificazione
 A ? N ? Teoria (attende esame)

Cognome Nome Sesso
 BIANCHI STEFANIA F

Data di nascita Et  compiuta Locale Comm. Me#alidit  Validit : ANNI MESI Stato di nascita Estero
 04/11/1990 19 10 00 Italia

Comune nascita Provincia CAP Codice fiscale Sanque
 VARESE VA 21100 BNCSFN90S44L682R

Comune residenza Provincia CAP Toponimo Indirizzo Numero civico
 VARESE VA 21100 VIA VERDI 26

Tipo documento Tipo documento Numero Cittadinanza
 Carta d' Carta d'identit  av1231342432 Italia

Rilasciato da Comune di VARESE Data Altezza Peso
 10/11/2009

Medico
 QUESTURA DI NOVARA UFF. SANIT.

Data prova n. 1 Tipo Esito Codice esami Marca operativa Data marca operativa Marca operativa precedente
/..../....

Data prova n. 2 Tipo Esito Corso sida x qu# corso 3# corso 4# corso
/..../....

Data prova n. 3 Tipo Esito Lngua quiz Supporto audio Password quiz/web
/..../.... Tedesco No

Telefono Cellulare Tel.Lavoro Fax
 4

e-mail Status WWW Scadenza WWW Pseudonimo
/..../....

Stato prenota Azione prenota
 Inserisci richiesta

Note

OK Annulla Stampa Tastiera

Selezionare la lingua del candidato per le esercitazioni

dall'aula

- selezionare il corso "Nuovo corso A e B 2011"; entrare in una lezione e cliccare sulla lettera L nelle icone in basso sullo schermo. Verr  visualizzato il listato ministeriale 2011. **Per modificare la lingua cliccare sulle bandierine in fondo allo schermo.**

Selezione lingue

Quiz difficile. Per selezionare o deselezionare cliccare sulla scritta "selez"

Quiz nuovo

Listato

è vero, infatti presegna un tratto di strada deformato (in cattivo stato) o con pavimentazione irregolare

- Ricordiamo le bandierine blu indicano i quiz che sono stati completamente modificati a seguito delle variazioni ministeriali; le bandierine gialle identificano i quiz difficili selezionati dagli insegnanti della scuola guida di SIDA. La selezione dei quiz difficili è stata messa a punto a livello didattico rispetto all'ultimo aggiornamento L'insegnante può selezionare o deselezionare un quiz difficile cliccando sulla scritta "selez".

Come stampare le schede in francese e tedesco?

Dal modulo Aula, funzione Schede è possibile stampare le schede con i listati in francese e tedesco e far esercitare i candidati con qualsiasi tipo di scheda (personalizzata e non), solo in lingua o in bilingua.

SIDA Millennium v.1011 * AUTOSCUOLA *

Lezioni Quiz Stampe Configurazione Strumenti Aiuto

Lezione Superiori Edu CQC Quiz Pieghevole Archivio Catalogo Schede

Sceita Corso

Vai alla lezione

Crea una copia

Elimina il corso

Configura automatico

Elenco dei corsi disponibili

Corsi A e B coordinati con i libri SIDA

Corso 2011 SIDA A e B Corso 2011 solo quiz SIDA A/B Corso 2011 ripasso SIDA A/B Kurs SIDA A/B 2011

Corsi superiori coordinati con i libri SIDA

Per la configurazione di stampa cliccare su "Schede" (evidenziato in figura) e selezionare i parametri desiderati nella maschera come quella che segue.

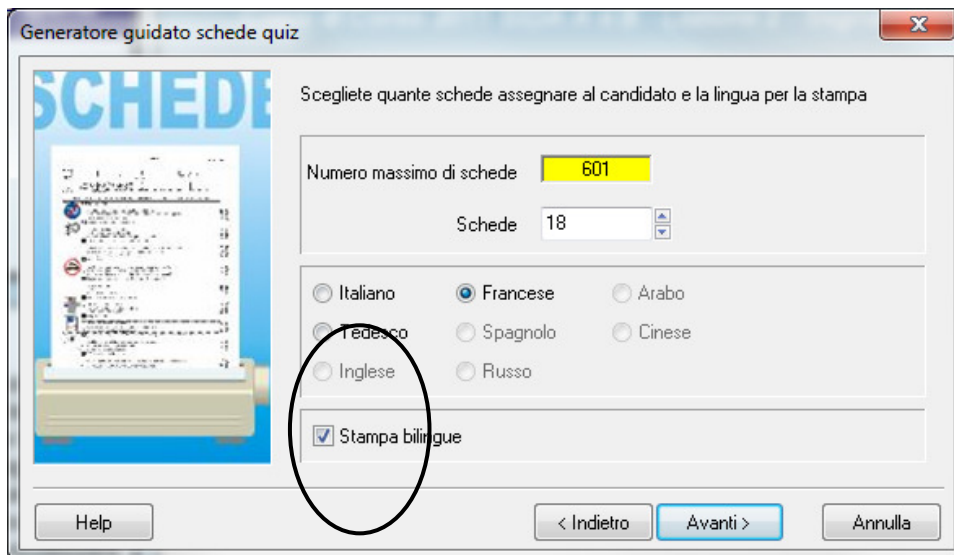

Ecco un esempio di scheda con quiz per argomento personalizzata in bilingua italiano e francese.

MINISTERO DELLE INFRASTRUTTURE E DEI TRASPORTI - DIPARTIMENTO DEI TRASPORTI TERRESTRI Questionario: Gruppo 78 Scheda 1/a

Codice quiz: 000053- [REDACTED] ZABIRA (88VA) [REDACTED]

Firma _____ Verifica _____

Cognome _____ Nome (max. 3) _____ N. candidati _____

Revista elettronica _____ Data _____

PER CIASCUNA RISPOSTA BARRARE CON "X" **V** SE RITENUTA VERA, **F** SE RITENUTA FALSA

18	 Le panneau représenté annonce la proximité à un endroit d'où des cyclistes pourraient arriver. Il segnale raffigurato preannuncia l'approssimarsi di un luogo dal quale possono provenire ciclisti.	1	<input type="checkbox"/> V <input type="checkbox"/> F <input type="checkbox"/> V <input type="checkbox"/> F	1	 Face au panneau représenté il n'est pas nécessaire de ralentir en cas de visibilité réduite. In presenza del segnale raffigurato non è necessario rallentare in caso di scarsa visibilità.
21	 Le panneau représenté permet qu'on roule sur files parallèles. Il segnale raffigurato autorizza la marcia per file parallele.	2	<input type="checkbox"/> V <input type="checkbox"/> F <input type="checkbox"/> V <input type="checkbox"/> F	22	 Le panneau représenté oblige l'arrêt avant de traverser le pont. Il segnale raffigurato obbliga ad arrestarsi prima di attraversare il ponte.
24	 Le panneau représenté annonce une localité où l'on pratique le vol à voile. Il segnale raffigurato preannuncia una località di volo a vela.	3	<input type="checkbox"/> V <input type="checkbox"/> F <input type="checkbox"/> V <input type="checkbox"/> F	3	 Face au panneau représenté, sur route à deux voies et à double sens de circulation, le dépassement est permis pendant le jour. In presenza del segnale raffigurato, posto su strada a due corsie e a doppio senso di circolazione, è consentito sorpassare nelle ore diurne.
25	 Face au panneau représenté il est interdit de doubler les véhicules qui sont à l'arrêt pour laisser traverser les enfants. In presenza del segnale raffigurato è vietato sorpassare i veicoli che si sono fermati per lasciare attraversare i bambini.	4	<input type="checkbox"/> V <input type="checkbox"/> F <input type="checkbox"/> V <input type="checkbox"/> F	4	 Face au panneau représenté il est interdit de doubler les véhicules qui sont à l'arrêt pour permettre aux cyclistes de traverser la chaussée. In presenza del segnale raffigurato non è consentito sorpassare i veicoli che si sono arrestati per far attraversare la carreggiata ai ciclisti.
16	 Le panneau représenté se trouve avant une montée raide. Il segnale raffigurato è posto prima di una discesa ripida.	5	<input type="checkbox"/> V <input type="checkbox"/> F <input type="checkbox"/> V <input type="checkbox"/> F	5	 Face au panneau représenté le conducteur doit diminuer la distance de sécurité avec le véhicule qui le précède. In presenza del segnale raffigurato il conducente deve diminuire la distanza di sicurezza del veicolo che lo precede.
21	 Face au panneau représenté il faut considérer le risque d'écart ou de glissement. In presenza del segnale raffigurato occorre considerare il pericolo di scostamento o di slittamento.	6	<input type="checkbox"/> V <input type="checkbox"/> F <input type="checkbox"/> V <input type="checkbox"/> F	6	 Face au panneau représenté on peut doubler le tram en mouvement sur la droite, s'il y a suffisamment de place. In presenza del segnale raffigurato si può sorpassare a destra il tram in marcia se vi è lo spazio necessario.
8	 Le panneau représenté est intégré de baises indiquant la distance. Il segnale raffigurato è integrato con il pannello distanzimetrico a tre barre rosse.	7	<input type="checkbox"/> V <input type="checkbox"/> F <input type="checkbox"/> V <input type="checkbox"/> F	7	 Face au panneau représenté le danger est inférieur en cas de pluie. In presenza del segnale raffigurato il pericolo è minore in caso di pioggia.
3	 Le panneau représenté annonce le rétrécissement de la chaussée. Il segnale raffigurato preannuncia un restringimento della carreggiata.	8	<input type="checkbox"/> V <input type="checkbox"/> F <input type="checkbox"/> V <input type="checkbox"/> F	8	 Face au panneau représenté, sur une route à sens unique, il faut rouler le plus près possible du côté droit de la chaussée. In presenza del segnale raffigurato su strada a senso unico di circolazione si deve marciare il più possibile vicino al margine destro della carreggiata.
2	 Face au panneau suivant il est interdit de faire demi-tour. In presenza del segnale raffigurato è vietata l'inversione di marcia.	9	<input type="checkbox"/> V <input type="checkbox"/> F <input type="checkbox"/> V <input type="checkbox"/> F	9	 Face au panneau représenté il faut accélérer brusquement en cas de pluie. In presenza del segnale raffigurato è necessario accelerare bruscamente in caso di pioggia.
9	 Face au panneau représenté il est permis de lever les yeux si ceux-ci sont bordés de pelles barrées à rayures blanches et rouges. In presenza del segnale raffigurato è possibile attraversare i semafori nel caso siano ornati da caselli a strisce bianche e rosse.	10	<input type="checkbox"/> V <input type="checkbox"/> F <input type="checkbox"/> V <input type="checkbox"/> F	10	 Le panneau représenté se trouve, généralement, 150 mètres avant un dos d'âne. Il segnale raffigurato è posto, di norma, 150 metri prima di un dosso.

SDM by Autostar - www.autostar.it

MODULO QUIZ: altre funzionalità in aggiornamento

Possibilità di impedire l'accesso ai quiz senza un codice candidato

Nel modulo quiz è stata inserita la possibilità di impedire l'accesso dei ragazzi senza codice. Questa funzione non è impostata da default, quindi per attivarla è necessario, dal modulo quiz, cliccare su



(evidenziato in figura)



e scegliere la funzione "Parametri generali quiz". Nella casella "accesso anonimo ai quiz (senza codice)" selezionare "solo accesso con codice". Per ritornare alle impostazioni preesistenti, selezionare la voce "attiva accesso anonimo senza codice."

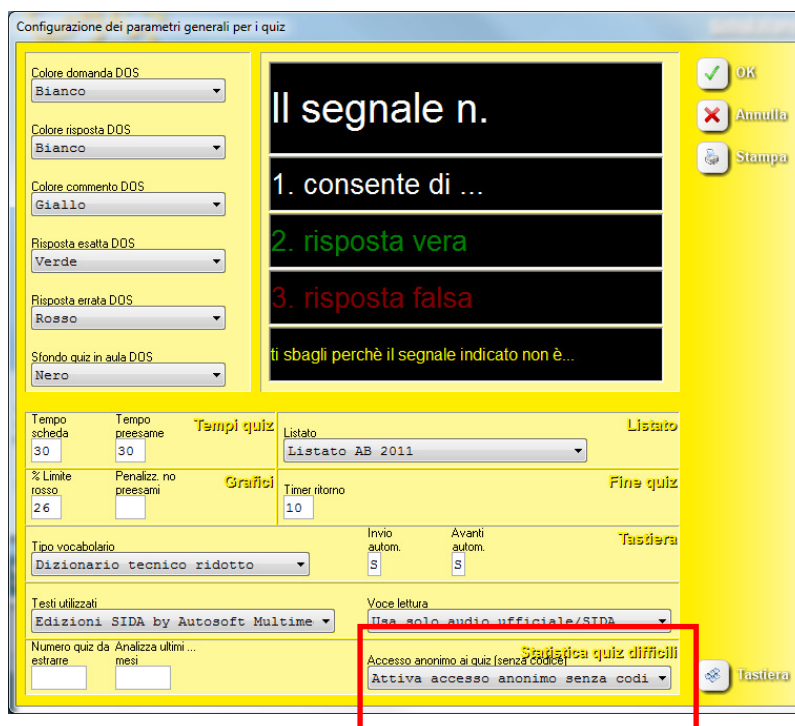

E' importante ricordare che se si vuole disattivare l'accesso senza codice è bene assegnare a ciascun candidato la password di accesso ai quiz per impedire che candidati non autorizzati accedano con un codice diverso dal loro. Per assegnare la password al candidato, inserirla nella pratica del candidato dalla gestione.

Foglio rosa - rilascio per esame

Miv: Autoscuola
 SIDA registro: A98
 Numero registro autoscuola: 09632
 Cod: 1010
 Data iscrizione: 23/10/2010

Patente posseduta: Numero patente: Del: Pat. Ita: CIGC posseduta: Numero: Del: CIGC

Patente richiesta: Presc. tecniche: Malattie: Minora zioni: Cambio automatico: Lim. Pat. A: Classificazione: Categoria B
 Stato della pratica: Teoria (attende esame)

Cognome: BIANCHI
 Nome: STEFANIA
 Sesso: F

Data di nascita: 04/11/1990
 Età: 19
 Comm. Met. Località: ANNI: 10 MESI: 00
 Stato di nascita: Italia
 Estero: No

Comune nascita: VARESE
 Provincia: VA
 CAP: 21100
 Codice fiscale: BNCSFN90S44L682R
 Sanguine: No

Comune residenza: VARESE
 Provincia: VA
 CAP: 21100
 Toponimo/Indirizzo: VIA VERDI
 Numero civico: 26

Tipo documento: Carta d'identità
 Numero: av1231342432
 Cittadinanza: Italia

Rilasciato da: Comune di VARESE
 Data: 10/11/2009
 Altezza: Peso:

Medico: QUESTURA DI NOVARA UFF. SANIT.

Data prova n. 1: Tipo: Esito: Codice esami: 98VA103434
 Marca operativa: 28/1/2010
 Marca operativa precedente: Password quiz/web: abc

Telefono: Cellulare: Tel Lavoro: email: Status WW: Scadenza WW: Pseudonimo: Stato prenatal: Azione prenatal: Inserisci richiesta

Inserire qui la password del candidato per le esercitazioni

Ovviamente, quando il candidato accederà alle esercitazioni, SIDA richiederà l'inserimento del codice personale e anche quello della password.

SIDA Millennium v.1011 - AUTOSCUOLA

by autosoft
 la soluzione completa

NUOVO simulatore
 SIDA ESAMI
 2011
 Nuovi Quiz A e B 2011
 Quiz CIGC D.E.T. Nord-Ovest

CODICE CANDIDATO
 220

PASSWORD
 ...

Digitare il codice candidato (assegnato dalla scuola), la password, se già inserita, e poi premere "Inizio". È possibile ricercare il proprio codice, digitando il corso, poi "Inizio".

MODULO AULA

Nuovi corsi 2011: corso ripasso e corso solo quiz

Accanto al corso 2011 SIDA A e B sono stati inseriti anche i corsi ripasso SIDA A/B e il corso solo quiz. Entrambi i corsi contengono il nuovo listato 2011.

Il corso Ripasso è adatto per ripassare la lezione poco prima dell'esame mentre il corso solo quiz propone, per ciascuna lezione, soltanto i quiz relativi ad essa.

Per scegliere uno dei due corsi cliccare sull'icona corrispondente.



Nel corso 2011 SIDA A e B sono state ottimizzate alcune lezioni, anche grazie ai suggerimenti inviati dai clienti.

Nuove immagini in aula

Sono state inserite anche numerose nuove figure. Di seguito vi presentiamo un esempio delle immagini 3D realizzate per questo aggiornamento. Tutte le immagini nuove (diapositive, disegni, 3D) sono già collocate nel corso 2011 SIDA.



Segnalazione di incidente

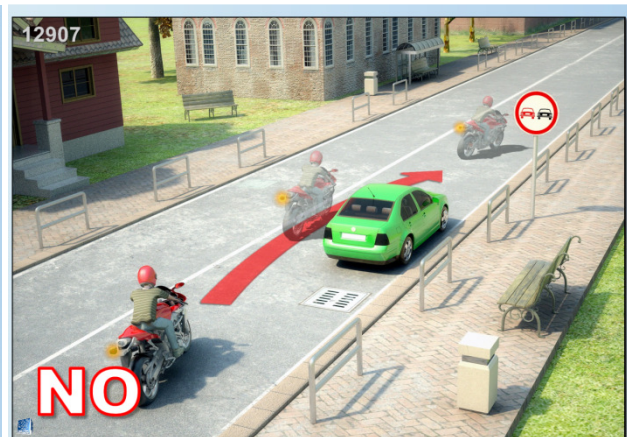

Divieto di sorpasso da parte dei motocicli in presenza del segnale "DIVIETO DI SORPASSO"

Proiezione della figura abbinata al commento

Durante la lezione in aula è possibile, al momento della proiezione dei quiz, visualizzare anche la figura abbinata al commento, se esistente. Ecco un esempio pratico.

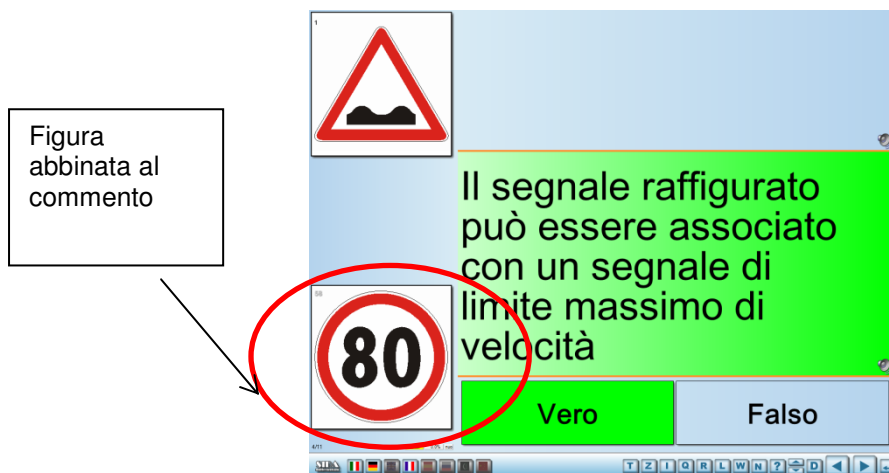

Facendo doppio click sulla figura abbinata al commento è possibile proiettarla a tutto schermo.

Questa funzionalità è disattivabile dalla funzione di “**configura automatico della lezione**” (dalla lezione in aula, premere il tasto destro del mouse) togliendo il flag alla voce “**figura commento**”.

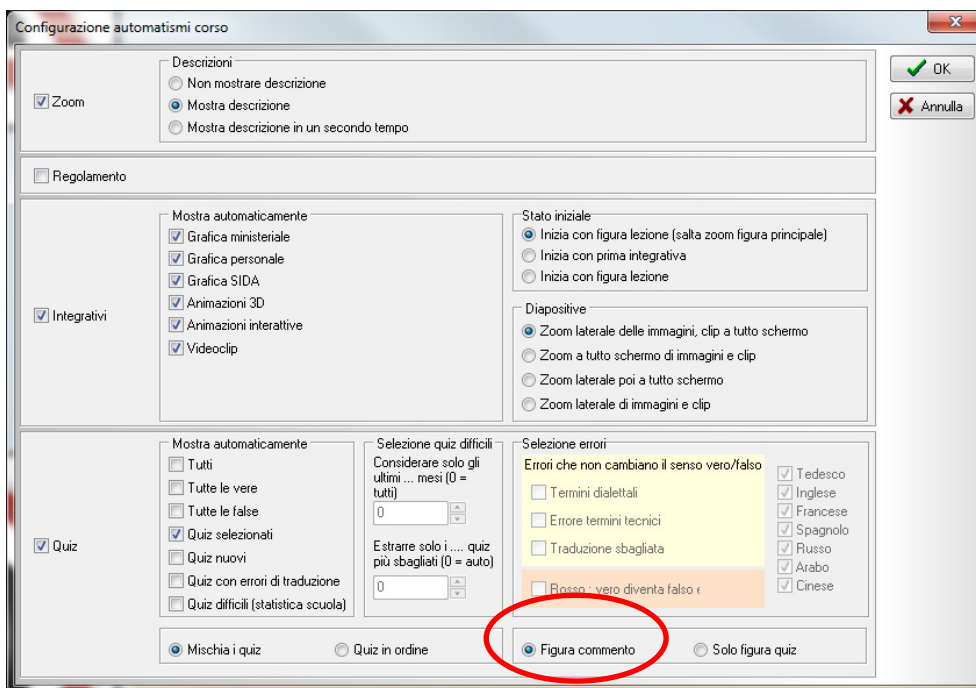

Modificata configurazione iniziale della lezione

Mentre prima il programma proiettava il segnale ministeriale a tutto schermo e, successivamente, presentava gli integrativi abbinati a quel segnale, adesso vengono proiettati contemporaneamente sia il segnale, sia gli integrativi.

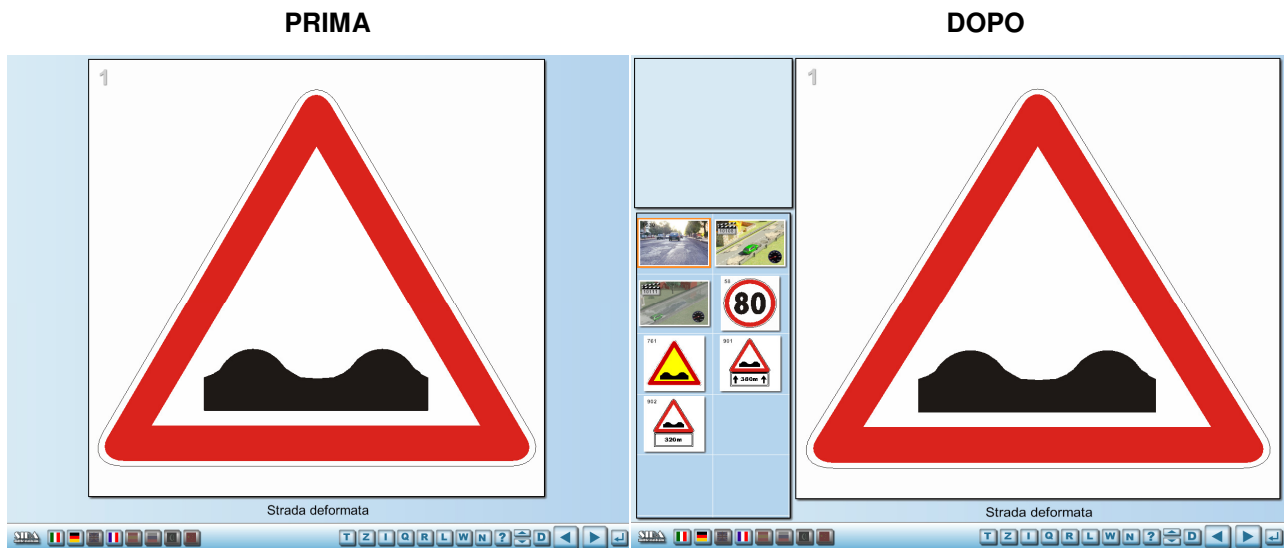

Questa impostazione è da default. Se si vuole ritornare a quella precedentemente utilizzata, cliccare su “configurazione in automatico della lezione” e selezionare il flag “**inizia con figura lezione**”.

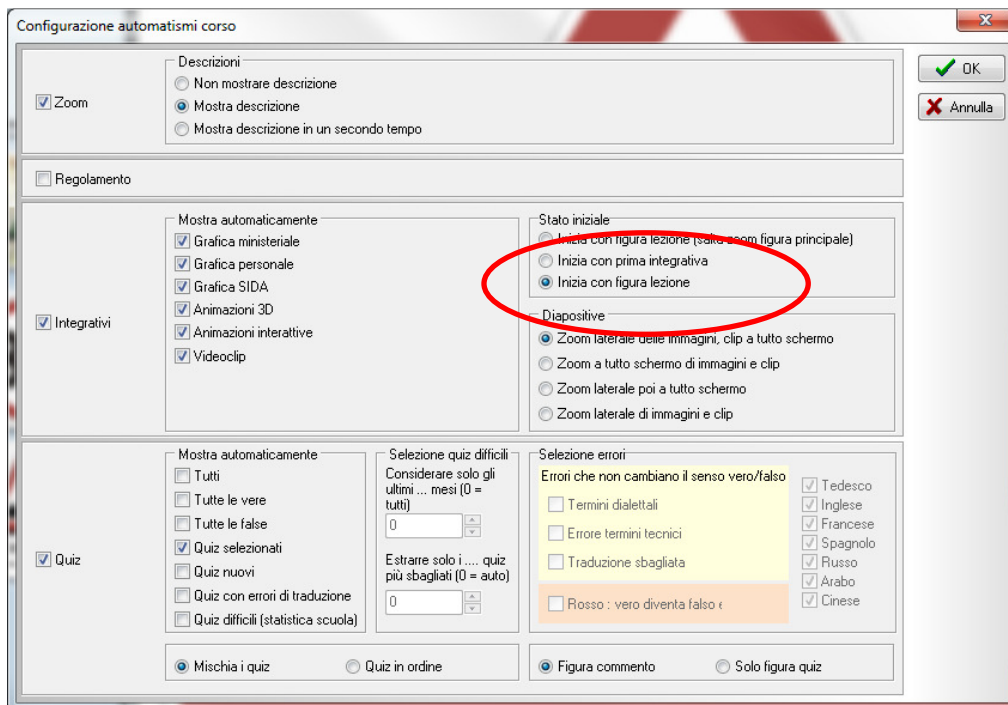

E' stato infine migliorato il collegamento tra la funzione Listato (la L del tabellone) e i quiz proiettati in aula (la Q del tabellone). Se si passa dalla proiezione del quiz alla visualizzazione del listato, il cursore si posiziona correttamente sul quiz proiettato anche nella funzione listato, e vice versa (prima invece il cursore si posizionava da default sul primo quiz della domanda visualizzata nella funzione listato).

MODULO GESTIONE

Scelta della sede nelle conferme di validità

Per chi utilizza SIDA GESTIONE con multisede, nelle conferme di validità è stata aggiunta la scelta della sede.

Conferma di validità della patente di guida

Autoscuola 1. AUTOSCUOLA - (NO)		Sigla registro R07	Numero registro 01614	Cod. autoscuola 1010	OK	
Patente posseduta B		Numero patente VA11111111	Del 23/05/1980	Presc. tecniche ?	Classificazione Categoria B	Annulla
Coognome DE SILVESTRINI		Nome ANTONIA		Sesso F		Stampa
Data di nascita 06/08/1949	Età compiuta 60	Comm. Locale 05	Validità: ANNI 00	MESI 00	Stato di nascita Italia	
Comune nascita LUINO		Provincia VA	CAP 21016	Codice fiscale DSLNTN49M46E734B		
Comune residenza LUINO		Provincia VA	CAP 21016	Toponimo P. ZZA	Indirizzo CHIOSTRO	Numero civico 40
Tipo documento Patente		Tipo documento Patente di guida		Numero VA11111111	Cittadinanza Italia	
Rilasciato da Prefettura di di Varese		Data 23/05/1980		Altezza	Peso	
Medico QUESTURA DI NOVARA UFF. SANIT.						
Telefono		Cellulare	Tel Lavoro		Fax	
e-mail		Stato della pratica Patente (attende emissione)				
Note						

Tastiera

Stampa permesso provvisorio CML

Nelle stampe delle conferme di validità è stata inserita anche quella del permesso provvisorio della Commissione Medica Locale. Per la stampa di questo certificato: click sul menu stampe e selezionare la voce "Permesso provvisorio in attesa di visita CML".

	All'Ufficio della motorizzazione di <u>NOVARA</u>
Oggetto: Richiesta permesso provvisorio di guida per: <input type="checkbox"/> rinnovo di validità di patente speciale ex art. 37, co.4, legge n. 448 del 1998 <input type="checkbox"/> rinnovo di validità della patente presso commissione medica locale ex art. 59, co.1, legge n.120 del 2010	
IA sottoscritt a <u>DE SILVESTRINI ANTONIA</u> nata il <u>06/08/1949</u>	
a <u>LUINO</u> prov. (<u>VA</u>)	
e residente a <u>LUINO</u> prov. (<u>VA</u>)	
in via <u>CHIOSTRO, 40</u> , dovendosi sottoporre a visita	
per il rinnovo della patente di guida <input type="checkbox"/> speciale (barrare se non ricorre il caso)	
n. <u>VA11111111</u> di cat. <u>B</u> , rilasciata in data <u>23/05/80</u>	
presso la commissione medica locale di <u>VARESE</u> , il giorno _____	
CHIEDE	
il rilascio del permesso provvisorio di guida di cui all'oggetto.	
A tal fine, consapevole delle sanzioni penali richiamate dall'art. 76 del d.P.R. 28.12.2000 n. 445, in caso di dichiarazioni mendaci e di formazione o uso di atti falsi,	
DICHIARA	
di non aver analogo richiesta di rilascio di permesso provvisorio presso altri uffici della motorizzazione nonché non aver prenotato altra visita medica presso commissione medica locale diversa da quella summenzionata.	
Allega: - marca da bollo; - fotocopia della prenotazione della visita (l'originale deve essere esibito); - fotocopia della patente (l'originale deve essere esibito).	
Data <u>25/01/2011</u>	Il sottoscritto _____
Spazio riservato all'Ufficio	
Prot. n. _____ del _____	
Viste la patente di guida e la documentazione esibita	
SI AUTORIZZA	
Il Sig. <u>DE SILVESTRINI ANTONIA</u> titolare della patente di guida <input type="checkbox"/> speciale (barrare se non ricorre il caso) n. _____ di cat. _____ , a condurre i veicoli cui abilita la patente di guida stessa fino alla data:	
<input type="checkbox"/> di convocazione per la visita in commissione medica locale (ex art. 59, co.1, L. n. 120/2110);	
<input type="checkbox"/> di effettuazione degli accertamenti sanitari (ex art. 37, co.4, L. n. 448/1998).	
	Il funzionario _____
SIDA AutoSoft	

Stampa nuovo certificato medico (con il visto del medico di famiglia)

Per stampare questo modello di certificato medico (conforme a quanto stabilisce la L. 120/2010) è necessario innanzitutto impostarlo da default.

Per farlo: da Imposta: doppio click su Certificato medico e nella maschera di configurazione stampa moduli scegliere l'ultima voce (certificato aggiornato Cds L. 120/2010).

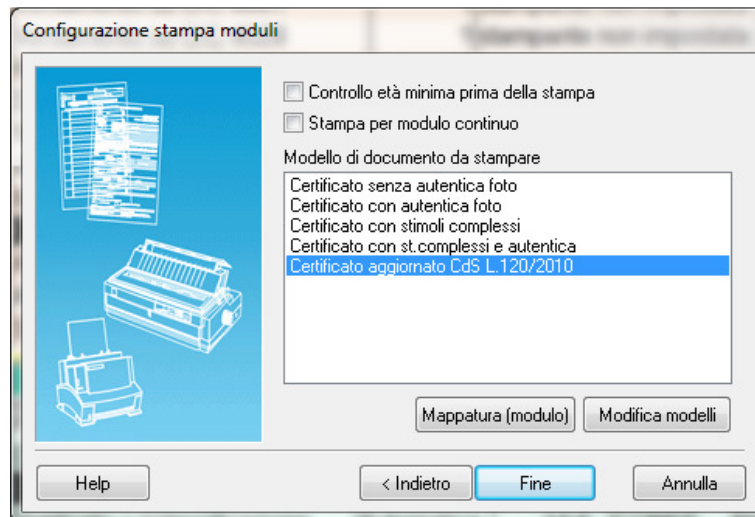

Per stampare il certificato, una volta impostato, cliccare sul menu Stampa e poi selezionare la voce Certificato medico (figura sotto).

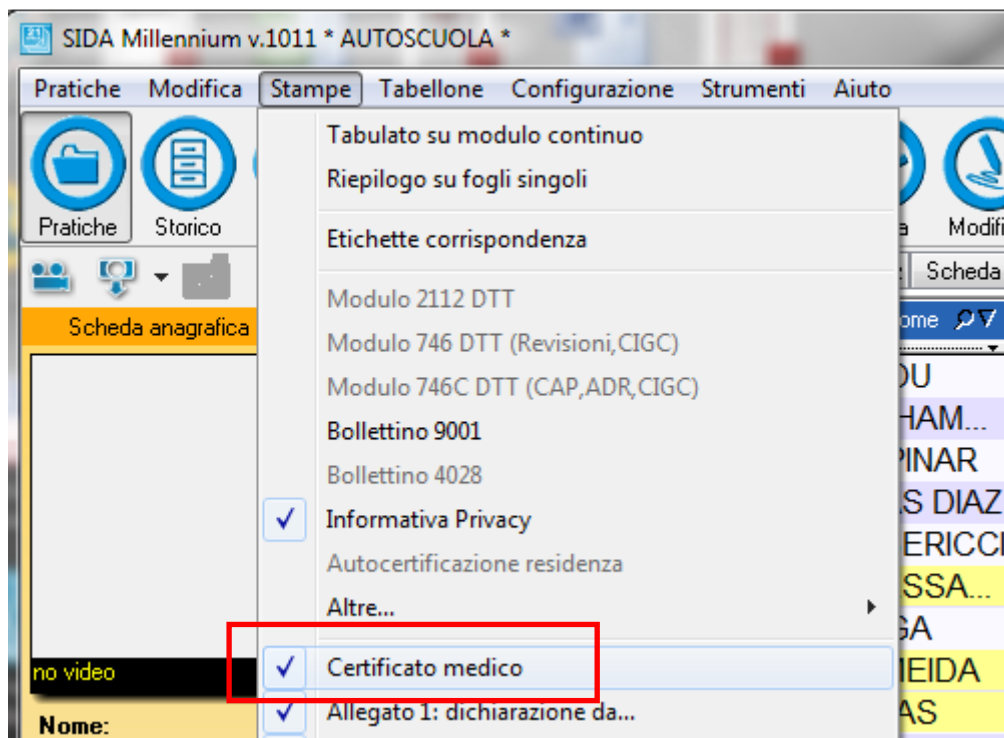

Ecco la stampa del certificato.

CERTIFICATO MEDICO

Foto 35x42 mm firmata dal richiedente e vistata dal medico che rilascia il documento (3)	foto del Sig. <u>DE SILVESTRINI ANTONIA</u> identità accertata con documento <u>Patente di guida</u> n. <u>VA11111111</u> rilasciato da <u>Prefettura di Varese</u> il <u>23/05/1980</u> Firma _____	Marca da bollo 14,62
--	---	--------------------------------

per CONFERMA DI VALIDITA' (1) della patente di guida della categoria **A B C D E K** (2)

- (2) Visto il certificato medico rilasciato dal medico di fiducia dott. _____ in data _____ ai sensi del comma 3 art. 119 del decreto legislativo n.285 del 30 aprile 1992 così come modificato dal D.L. 27 giugno 2003, n. 151 e da ultimo dalla Legge 29 luglio 2010, n. 120.
- (2) Vista la dichiarazione anamnestica negativa per patologie invalidanti per la guida, redatta e firmata alla presenza del sanitario certificatore, ai sensi della circ. Prot. N. B5664/6903 del 18/07/96 del Ministero dei Trasporti

Si certifica che il signor. DE SILVESTRINI ANTONIA
 nat. a LUINO (VA) il 6 Agosto 1949
 documento di riconoscimento Patente di guida n. VA11111111
 rilasciato da Prefettura di Varese il 23/05/1980
 ha statura di m. _____ e peso di kg. _____

Non presenta sintomi che lo rivelino fare abuso di bevande alcoliche o di essere in stato di dipendenza da sostanze stupefacenti, psicotrope o che comunque alterino lo stato psico-fisico della persona.
 E' esente da anomalie della conformazione o dello sviluppo somatico, e da malattie fisiche o psichiche, deficienze organiche o minorazioni anatomiche e/o funzionali che possano comunque pregiudicare la sicurezza della guida di quei determinati tipi di veicoli ai quali la patente abilita.

Possiede ad occhio nudo _____ a rifrazione corretta _____ grado di rifrazione _____	all'occhio destro _____ _____ _____	all'occhio sinistro _____ _____ _____
senso cromatico <u>sufficiente</u> campo visivo <u>sufficiente</u> senso stereoscopico <u>presente</u> visione binoculare <u>presente</u> visione notturna e crepuscolare <u>sufficiente</u> sensibilità abbagliamento <u>con idoneo tempo di recupero</u> sensibilità al contrasto <u>idoneo</u>		
percepisce la voce di conversazione _____ con _____ (4) protesi acustica _____ monoaurale _____ (4) _____ binaurale _____ a destra a _____ m a sinistra a _____ m		

possiede tempi di reazione a stimoli semplici (misura in decili)
 stimoli luminosi rapidità _____ regolarità _____
 stimoli acustici rapidità _____ regolarità _____

Ottiene tempi di reazione a stimoli multipli, a scelta, anche agli effetti del comportamento in situazione sperimentale di allarme(*)
 _____ sufficientemente (4) rapidi e regolari
 _____ insufficientemente

in conseguenza si giudica che _____ è idoneo (4) per (1) CONFERMA DI VALIDITA' della patente di guida di categoria (3) **B**
 _____ non è idoneo

osservazioni (6) _____

(7) : obbligo di lenti durante la guida _____ normali (4)
 _____ a contatto

(7) : obbligo di apparecchio acustico durante la guida _____

all. n° _____ generalità, qualifica e firma del sanitario

rilasciato il _____

SIDA AutoSeat

(1) Indicare, secondo i casi, il conseguimento oppure la revisione oppure la conferma della validità.
 (2) Controfirmare con una croce il caso che ricorre (3) Foto da applicare solo in caso di primo rilascio della patente
 (4) deperare il caso che non ricorre (5) Indicare la categoria di patente per la quale si esprime il giudizio
 (6) Il giudizio di non idoneità deve essere adeguatamente motivato (7) Indicare se applica no
 (*) per categorie C, D ed E e patenti speciali categorie C e D.

NOTA IMPORTANTE PER GLI INSTALLATORI DI SIDA MULTISEDE ON LINE

In caso di multi sede on line questa versione dell'aggiornamento va installata su tutti i pc